

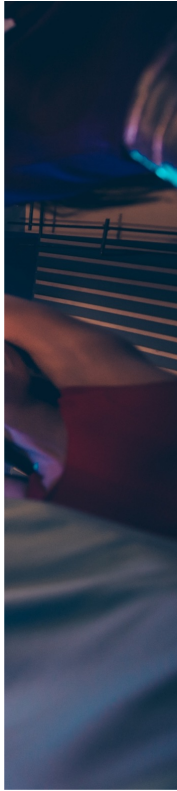

KYOTO Chambers

団体ご利用プラン

HOW TO USE

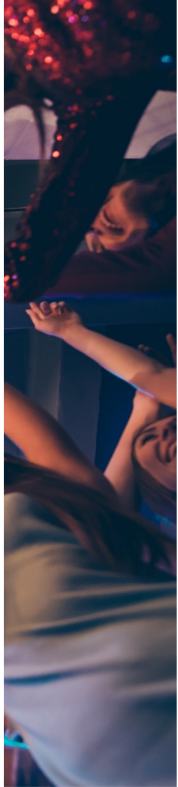
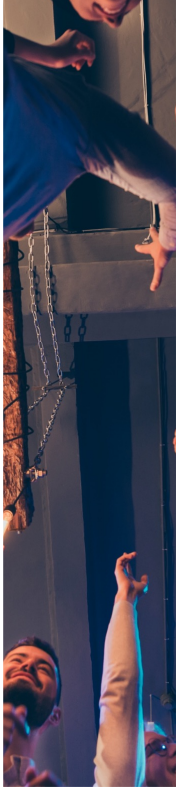
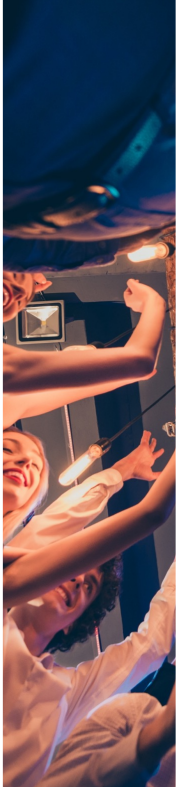
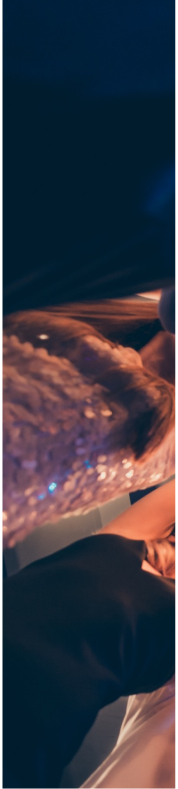
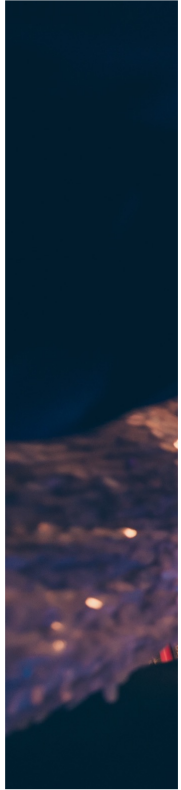

- ✓ サークルの懇親会
- ✓ 発表会
- ✓ イベント
- ✓ 総会
- ✓ 会社説明会
- ✓ 異業種交流会
- ✓ 研修会場
- ✓ 婚活パーティー
- ✓ 国際交流イベント
- ✓ ドラマの撮影

HOW TO USE



総会



研修



会社説明会



異業種交流会



サークルの懇親会



イベント



婚活パーティー・
国際交流イベント



ドラマの撮影

団体ご利用プラン

について

✓ サービス内容

貸切時間

昼10時～ ※8時間以内の場合

定員

上限150名程度

サービス価格

平日 **10万円+税** 土日祝 **15万円+税**

学割あり※お気軽にご相談ください。

オプション

- 飲み放題プラン追加可能(2H2,000円~/人+税)
- 料理プラン追加可能(1人1,000円~/人+税)

貸切なしの飲み放題プラン ※30名からとなります

- 飲み放題プラン(2H2,000円~/人+税)
- 料理プラン**追加**可能(1人1,000円~/人+税)

HOW TO USE

LIGHT PLAN



1,000円～/人＋税

食事 6品

ピクルス / サラダ / プルドナチョス
フライドポテト / チキンナゲット
チキンオーバーライス

STANDARD PLAN



1,500円～/人＋税

食事 6品

ピクルス / サラダ / プルドナチョス
フライドポテト / チキンナゲット
チキンオーバーライス / +1品

PREMIUM PLAN



3,000円～/人＋税

食事 8品

ピクルス / サラダ / プルドナチョス
フライドポテト / チキンナゲット
ムーキーチキン1種 / USステーキ
チキンオーバーライス

- ✓ ウェルカムシャンパン 1本5,000円
- ✓ シャンパンタワー 1セット5段1万円(シャンパン代含)

ご希望のお料理
ご用意いたします。
※応相談



MENU

飲み放題プラン追加可能

✓ 2時間 2,000円~/人 + 税

✓ 3時間 3,000円~/人 + 税

BEER

カールズバーグ生ビール
&プレミアムモルツ生ビール

JAPANESE

ハイボール / ウーロンハイ / 水割り etc
麦焼酎 / 芋焼酎 / 鍛高譚 /
梅酒 / 二階堂 / 黒霧島

WHISKEY

ホワイトホース

COCKTAILS

ウォッカトニック / モスコミュール / ジントニック /
キューバリブレ / テキーラサンライズ / カシスソーダ /
カシスオレンジ / ファジーネイベル / マリブコーラ

SOFT DRINK

コココーラ / ジンジャーエール / オレンジジュース /
パイナップルジュース / グレープフルーツジュース /
クランベリージュース / トマトジュース / ウーロン茶

上記以外のドリンクも用意できますのでご相談ください。



HOW TO USE

| その他オプション | 価格 |
|--------------|--------------|
| 受付スタッフ手配 | ¥10,000(1人) |
| 会場アテンドスタッフ | ¥10,000(1人) |
| コンパニオン | ¥50,000(2人)~ |
| ダンサー | ¥50,000(2人)~ |
| DJ | ¥15,000(1人) |
| プロジェクタ貸出料 | ¥10,000 |
| スクリーン貸出料 | ¥10,000 |
| マイク貸出料 | ¥5,000(有線) |
| オリジナル内装(企画料) | ¥30,000 |
| オリジナル内装(施工料) | ¥150,000 |
| 席次表作成 | ¥5,000 |
| 余興企画・運用 | ¥50,000 |
| お土産選定・提供 | ASK |

上記も学割ございますので随時ご相談くださいませ。

LOCATION

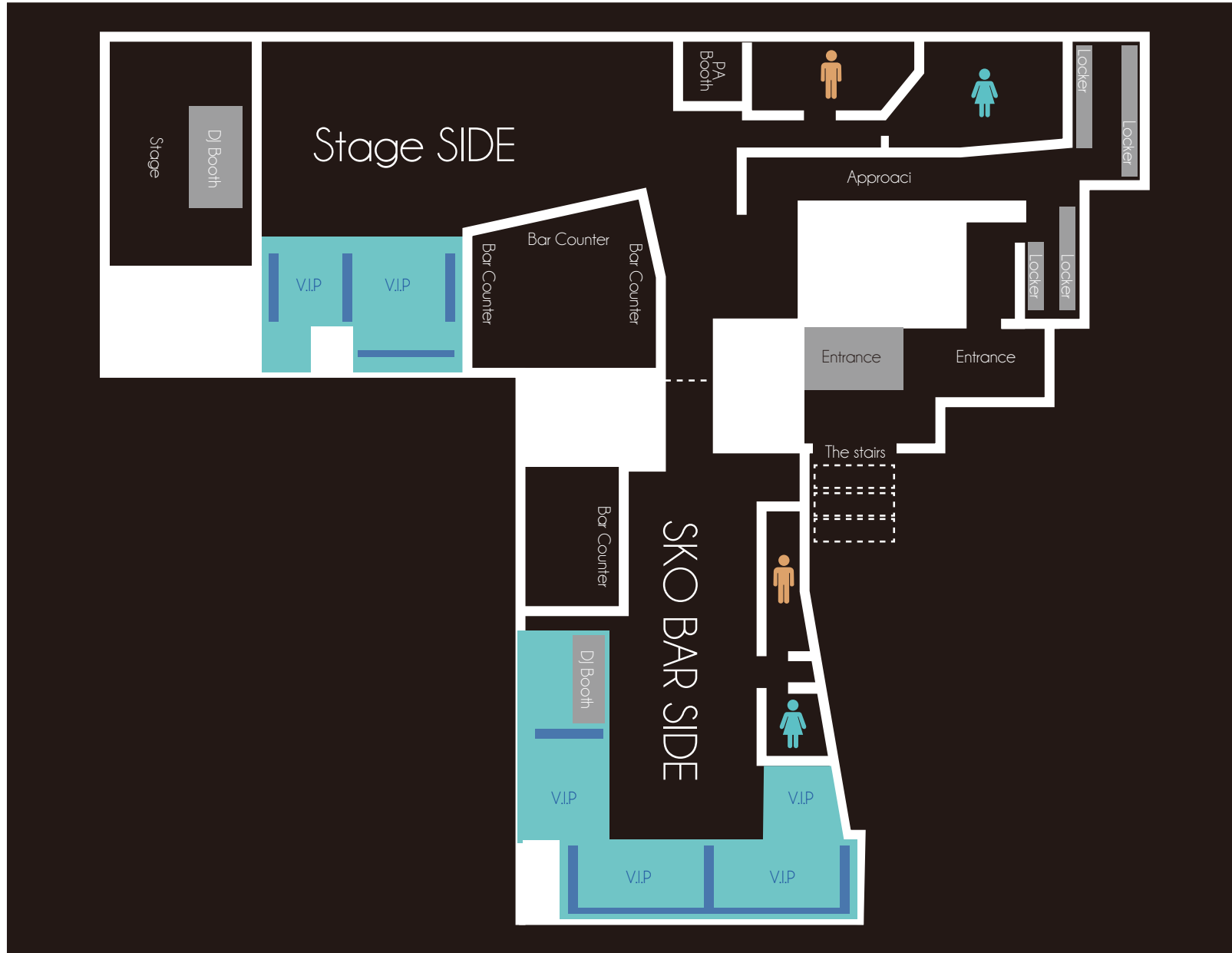

INQUIRY

お問合せ

KYOTO Chambers
株式会社マイルストーン
〒604-8032 京都府京都市中京区山崎町236 2F



070-1774-9648



kyotochambers@gmail.com